Desde 1974

AFFEMAT

GUIA DE CONVÊNIOS 2020/2022

O GUIA

O Guia de Convênios da AFFEMAT foi organizado pela empresa Design Brasil Convênios & Negócios, sob a supervisão da associação. Toda e qualquer informação contida nos anúncios é de total responsabilidade dos respectivos anunciantes. Diante da necessidade de quaisquer informações adicionais ou dúvidas sobre os serviços prestados aos associados, os mesmo devem dirigir-se até às empresas anunciantes através dos endereços e telefones indicados.

COORDENADOR:
Euplácio Pedroso
pedroso.designbrasil@gmail.com
(62) 9.9151-0170
(65) 9.8465-0568

CAPA:
Affemat

COLABORADORES:
Ana Cristina
Moniqui Synayda

DIAGRAMAÇÃO:
Diego Henrique
(65) 9.9254-2431

design brasil
CONVÊNIOS & NEGÓCIOS

Apresentação

A Affemat Mato Grosso teve sua fundação em 21 de fevereiro de 1974, sede em Cuiabá – MT, com objetivo maior de representar a classe, promovendo união dos que a integram, assistindo assim os associados em todos os seus legítimos interesses. Registrada em cartório do 1° Ofício de Cuiabá – MT em 27 de março de 1974 e declarada de Utilidade Pública pela Lei Estadual n.º 3.509 de 24 de maio de 1974.

Nestes anos a Affemat cresceu muito. Desde sua criação em 1974, já se passaram 46 anos e se faz recordar, a compra da Área para o Clube Campestre na estrada da Chapada, mais especificamente à 23 km de Cuiabá, na Gestão do Sr. Décio Matoso.

Com o crescimento do número de associados com residência em outros municípios além de Cuiabá, viu-se a necessidade da criação de clubes de lazer no interior. O primeiro município a receber uma sede campestre foi Rondonópolis, posteriormente Cáceres, Barra do Garças e por último Alto Araguaia.

Nos anos de 2013 até 2022, Enéas Cardoso Filho e Silas Ferreira assumiram a presidência da Affemat e Posteriormente Silas Ferreira Juntamente com o vice-Presidente José Gilmário de Oliveira que, de lá pra cá, têm trabalhado incansavelmente pelos direitos e valorização da associação e de seus associados.

A Affemat se esforça para proporcionar aos seus associados melhores benefícios firmando convênios importantes com empresas dos mais variados segmentos, proporcionando aos associados acesso a bens, produtos e serviços com descontos e condições exclusivas.

Filie-se a Affemat e passe você também a usufruir da rede de convênios e benefícios.

Presidente da Affemat – Silas Ferreira

FAÇA AQUI SEU EVENTO!

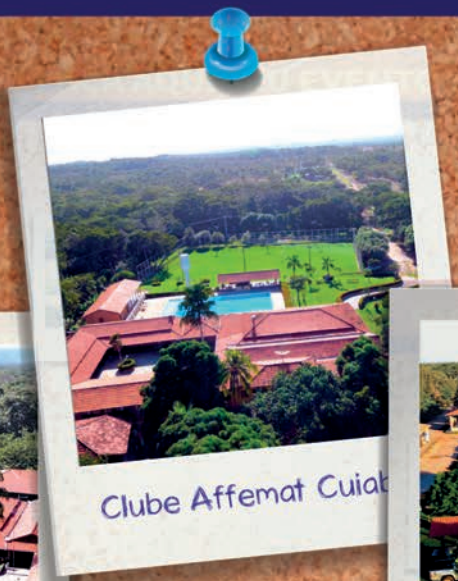

Clube Affemat Cuiab

Clube Affemat Cuiabá

Clube Affemat Cáceres

- Amplo espaço e área verde;
- Piscinas adulto e infantil;
- Mesas e cadeiras;
- Estacionamento;
- Cozinha;
- Campo society;
- Parque infantil,
- Churrasqueira.

Clube Affemat Cáceres

Reservas: (65) 4009-0909

Rua Marechal Floriano Peixoto, 173 – Centro – Cuiabá/MT

ÍNDICE CUIABÁ & VÁRZEA GRANDE

Atenção Domiciliar & Cuidadores de Idosos:

- ***Longevidade Cuidadores de Idosos*** | Descontos de 20% à vista/espécie ou de 15% nos cartões de débito e crédito..... 13

Barbearia:

- ***Dom Pablo Barbearia*** |Descontos de 15% à vista/espécie ou de 10% nos cartões de débito e crédito, exceto nas promoções..... 14

Calçados Femininos:

- ***Ponta dos pés Sapatilhas*** |Descontos de 25% à vista/espécie ou de 17% nos cartões de débito e crédito, exceto nas promoções..... 15

Centro de Beleza, Estética & Bem Estar:

- ***Color You Esmalteria*** |Descontos de 10% à vista ou de 5% nos cartões de crédito, exceto nas promoções..... 16

Centro de Estética:

- ***Estética Nova Imagem*** | Descontos de 25% à vista/espécie ou de 15% nos cartões de crédito, exceto nas promoções..... 16

Centro Integrado de Podologia & Estética e Beleza:

- ***Instituto Ana Bugs – Podologia e Estética Avançada*** |Descontos de 25% à vista/espécie ou de 20% nos cartões de débito e crédito em todos os serviços, exceto nas promoções..... 17

Cirurgia Plástica:

- ***Dr. Eduardo Sauter*** | Descontos de 15% nas consultas e de 5% em cirurgias com pagamentos à vista..... 18

Clínica de Dermatologia & Estética:

- ***Instituto Milano de Dermatologia – Drª Tássia Poit*** |Descontos de 25% à vista/espécie ou de 10% nos cartões de débito e crédito em consultas médicas e nutricionistas com bioimpedância, de 15% à vista/espécie 19

ou de 10% nos cartões de débito e crédito em tratamentos estéticos, exceto nas promoções e com avaliações gratuitas..... 20

Clínica de Estética Avançada:

- ***Revitalize*** | Descontos de 20% à vista/espécie ou de 10% nos cartões de débito e crédito em todos os procedimentos, exceto nas promoções..... 21

Clínica de Dermatologia & Estética Avançada:

- ***Drª Luana Braga*** | Descontos de 15% à vista/espécie ou de 10% nos cartões de débito e crédito nos procedimentos e consultas, exceto nas promoções..... 22

Clínica de Estética & Bem Estar:

- ***Vivá Estética Avançada*** | Descontos de 20% à vista ou de 15% nos cartões de débito e crédito em tratamentos faciais e de 25% à vista ou 15% nos cartões de crédito em tratamentos corporais, exceto nas promoções..... 23

Clínica de Estética & Micropigmentação:

- ***Simone Kekuchi Estética*** | Descontos de 20% à vista ou de 10% nos cartões de crédito (até 03 vezes), exceto nas promoções..... 24

Clínica de Estética Avançada:

- ***Lipobell*** | Descontos de 20% à vista/espécie ou de 10% nos cartões de débito ou crédito, exceto nas promoções..... 25

Clínica de Estética Facial:

- ***Savitrii Institute*** | Descontos de 10% à vista/espécie ou de 4% nos cartões de débito, exceto nas promoções..... 25

Clínica de Fisioterapia & Estética Avançada:

- ***Meridian Bem Estar*** | Descontos de 20% à vista/espécie ou de 10% nos cartões de débito e crédito em todas as especialidades, exceto nas promoções..... 26

Clínica de Fisioterapia & Estética Avançada:

- ***Kerle Fisio Estética*** | Descontos de 20% à vista/espécie ou de 10% nos cartões de débito e crédito, exceto nas promoções..... 27
- ***Viviana Silva - Físio Dermato*** | Descontos de 10% à vista/espécie ou 5% nos cartões de débito e crédito nos procedimentos estéticos, exceto nas promoções... 28

Clínica de Harmonização Facial:

- ***Drª Suzana Carolina Ramos*** | Descontos de 20% à vista/espécie, de 10% à vista/débito ou de 5% nos cartões de crédito..... 29

Clínica Médica Especializada:

- ***Vida Otorrino*** | Descontos e condições especiais para associados e funcionários da AFFEMAT..... 30
- ***Instituto do sono de Mato Grosso & Otorrino*** | Descontos e condições especiais para associados e funcionários da AFFEMAT..... 30
- ***Instituto de Otorrinolaringologia*** | Descontos e condições especiais para associados e funcionários da AFFEMAT..... 31

Clínicas de Odontologia:

- ***Drª Mariana Meira*** | Odontologia..... 32 33
- ***CM Clínica de Odontologia*** / **Drª Camila Mineiro**..... 34
- ***Anna Zardini*** | Odontologia..... 35

Clínicas de Odontologia & Estética:

- ***Instituto Fonseca***..... 36
- ***MK Oficina Orofacial & Estética***..... 37

Clínica de Odontologia & Estética Avançada:

- ***Odonto Light***..... 38

Clínica de Odontologia & Harmonização Facial:
- ***Clínica do Bosque*** 39
40

Clínica de Podologia:
- ***Dr. Pé Podologia*** | Descontos de 20% à vista/espécie ou de 10% nos cartões de débito e crédito, exceto nas promoções..... 41

Clínica de Saúde Mental & Bem Estar:
- ***Clínica Mentori*** | Descontos de 25% à vista/espécie ou de 15% à vista/débito em consultas e tratamentos, de 20% à vista/espécie em perícias para porte de arma, de 25% à vista/espécie em exames p/ concursos e avaliações pré-cirúrgicas e de 15% à vista/espécie em avaliações neuropsicológicas..... 41

Consertos de roupa, tingimentos, lavanderia e renovação de couro:
- ***Restaura Jeans*** | Descontos de 15% à vista/espécie ou de 10% nos cartões de débito e crédito em todos os serviços, exceto em serviços de tingimento e nas promoções..... 41

Consultórios de Odontologia:
- ***Carla Galante –*** *Odontologia*..... 42
- ***Lívia Lacerda***..... 43
- ***Lígia Tolosa***..... 43
- ***Diellen Oliveira –*** *Odontologia & Implantes*..... 44
- ***Taciana Oliveira M. Kosloski***..... 45
- ***Laciana Klauk***..... 45
- ***Gallina Odontologia***..... 45

Consultório de Psicanálise:
- ***Débora de Souza – Psicanalista***..... 46
Descontos de 10% à vista/espécie em consultas

Consultório de Psiquiatria:
- ***Aline Oliveira***..... 46

Creche / Escola:

- ***Centro Educacional Villa Montessori*** **|** Descontos de 12% nas mensalidades com pagamentos todo dia 1º de cada mês à vista/espécie..... 47

Decorações & Presentes:

- ***Decorliz Lar Center*** | Descontos de 5% à vista/espécie ou de 2% nos cartões de débito ou crédito (até 05 vezes), exceto nas promoções..... 48

Educação Infantil & Ensino Fundamental, Pré Escola & Pré Vestibular:

- ***ECSA Escola Chave do Saber*** | Descontos de 10% nas mensalidades..... 49
- ***Colégio Maxi*** | Descontos de 10% nas mensalidades..... 49
- ***Colégio Neo-DNA*** | Descontos de 25% nas mensalidades..... 49

Ensino de Idiomas:

- ***Kumon*** | Descontos de 17% nas mensalidades..... 50

Espaço de Estética Avançada:

- ***Belgath Kempa Estética Avançada*** |Descontos de 10% nos procedimentos Injetáveis ou de 20% nos demais procedimentos..... 50

Estúdio de Pilates & Fisioterapia:

- ***L'Chaffe Studio de Pilates & Fisioterapia*** | Descontos de 20% à vista/espécie ou de 12% nos cartões de débito e crédito em Pilates, de 25% à vista/espécie ou de 15% nos cartões de débito e crédito em RPG, ou de 15% à vista/espécie em drenagens, exceto nas promoções..... 51

Faculdade:

- ***FAEL*** | Descontos de 25% nos cursos de graduação com pagamentos realizados até o dia 05 de cada mês..... 52

Fisioterapia Pélvica, Obstetrícia e Uroginecologia:

- ***Suziane Reveles – Fisioterapia Pélvica*** | Descontos de 25% à vista/espécie ou de 15% nos cartões de débito e crédito em consultas e pacotes..... 53 54

Geriatria:

- ***Drª Alriene Matos*** | Descontos de 30% à vista/espécie nas consultas..... 55

Fisioterapia, Pilates & Estética:

- ***Fisioquality*** | Descontos de 20% à vista/espécie ou de 15% nos cartões de débito e crédito, exceto nas promoções..... 56

Medicina Integrativa & Emagrecimento:

- ***Eliane Pires*** | Descontos de 20% à vista ou de 15% nos cartões em consultas, de 13% à vista ou nos cartões em pacotes..... 57

Medicina Nuclear:

- ***Vida Medicina Nuclear*** | Descontos de 10% para qualquer forma de pagamento em exames gerais..... 58

Moda Feminina:

- ***Ady Boutique*** | Descontos de 15% à vista ou de 5% nos cartões de crédito (até 02 vezes), exceto nas promoções..... 58

Moda Fitness & Beach:

- ***My Favorite Fit*** | Descontos de 20% à vista/espécie ou de 10% nos cartões de débito e crédito, exceto nas promoções..... 59

Nutricionistas:

- ***Gabriela Lima*** – Nutricionista..... 60
- ***Júlia Gonçalves Domingues*****.....** 61
- ***Marina Portela*****.....** 62

Produtos Naturais:

- ***Empório Benfazejo*** | Descontos de 5% à vista/espécie em suplementos, de 20% à vista/espécie ou de 15% nos cartões de débito e crédito em produtos à granel e de 10% à vista/espécie ou de 5% nos cartões de débito e crédito em marmitas e salgados fit, exceto nas promoções..... 63

Salão de Beleza:

- ***Victor Portugal Hair*** | Descontos de 20% à vista/espécie ou de 10% nos cartões de débito e crédito, exceto nas promoções..... 64 65

- ***Nilcelene Ota***.....
- ***News Beleza & Estilo*** | Descontos de 15% à vista/espécie ou de 5% nos cartões de débito e crédito em todos os serviços, exceto nas promoções..... 66 67

Semi jóias finas & Locação de Tiaras de noiva:

- ***Dy Dorileo Tiaras & Complementos*** | Descontos de 15% à vista/espécie ou de 5% nos cartões de débito e crédito, exceto nas promoções..... 68 69

Sistema de Segurança Eletrônica:

- ***New Pegasus Sistema de Segurança Eletrônica*** | Descontos de 10% para produtos e de 5% na mão de obra para qualquer forma de pagamento..... 70

Studio de Pilates:

- ***Studio Pilates*** - Descontos de 10% à vista em todos os serviços..... 71
- ***Kelly Junqueira Pilates & Fisioterapia*** | Descontos de 20% à vista/espécie ou de 15% nos cartões de débito e crédito nas mensalidades de pilates..... 72
- ***Biofit Pilates*** | Descontos de 10% à vista/espécie ou de 5% à vista/débito nas mensalidades..... 73

Terapias Complementares & Holísticas:

- ***Mariana Leal - Mestre Reiki*** | Descontos de 15% à vista/espécie ou de 10% nos cartões de débito e crédito em todos procedimentos terapêuticos..... 74
- ***Christtiane Carvalho – Terapeuta*** | Descontos de 25% à vista/espécie ou de 15% nos cartões de débito e crédito em todos serviços..... 74

Terapias Integrativas:

- ***Núcleo Mente & Vida*** | Descontos de 20% à vista/espécie ou de 15% nos cartões de débito e crédito em todos os procedimentos terapêuticos..... 75

- ***Elaine Paiva*** | Descontos de 10% à vista ou nos cartões de débito e crédito nos procedimentos terapêuticos, exceto nas promoções..... 76

Terapeuta Comportamental & Distúrbios do sono:

- ***Cristiane Montezuma*** | Descontos de 20% nas consultas e sessões..... 76

Foto: Ponte Sergio Mota -Cuiabá/Várzea Grande (Google Imagens)

LongeVIDAde
CUIDADORES DE IDOSOS
Cuidamos de quem você ama no conforto do seu lar.
Cuidadores de idosos
Palestras e treinamentos
Procedimentos de Enfermagem
(65) 99256-7557
(65) 99956-6507
agencialongevidade@gmail.com

A BARBEARIA DA
SUA FAMÍLIA
DomPabloBarbeariaOficial
65 9333-1949
DomPabloBarbearia

Ponta dos Pés Sapatilhas

www.pontadospessapatilhas.com.br

pontadospessapatilhas

Telefones:
(65) 9 9901-2557 / 65 99231-4646

Endereço:
Rua 74, Qd3, N. 9 - CPA 3 - Setor 1
Cuiabá MT

AGENDE SEU HORÁRIO

CENTRO DE ESTÉTICA

Instituto
Ana Bugs
Estética e Podologia avançada

Cuidados da cabeça aos pés

01 Podologia

Tratamento podológico tradicional, unhas encravadas, micoses das unhas, calos, calosidades, verruga plantar, rachaduras, órtese corretiva, laserterapia, hidratação e reflexologia.

03 Cabeleireiro

Corte feminino, escova lisa e torcida, coloração, mechas, selagem, escova inteligente, hidratação, nutrição, fototerapia e penteado.

04 Estética corporal e facial

Depilação, massagem relaxante, massagem modeladora, dreno modeladora, limpeza de pele, microagulhamento, banho de lua, hidromassagem com fototerapia, tecnologia ILIB.

05 Maquiagem

Maquiagem simples, truques de maquiagem, maquiagem para pele madura. Disigner de sobrancelhas.

06 Manicure e pedicure

Cuticulagem e esmaltação.

07 Lava jato

Polimento de faróis, polimento cristalizado, higienização de bancos de couro, lavagem simples e com cera.

(65) 3028 7550
99661 0391

Rua Marechal Floriano Peixoto, 790 - Quilombo
Cuiabá / MT

CIRURGIA ESTÉTICA E REPARADORA

FACE
Rejuvenescimento Facial - Lifting
Blefaroplastia / Cirurgia das Pálpebras
Mentoplastia / Cirurgia do Queixo
Rinoplastia

MAMA
Implante de Silicone (Prótese) mamário
Mastoplastia Redutora
Mastopexia / Levantamento das Mamas
Ginecomastia / Mama Masculina

CONTORNO CORPORAL
Lipoaspiração
Abdominoplastia
Gluteoplastia

(65) 99223-6115 @dreduardosauter @eduardosauter

#lapidandodiamantes
dreduardosauter.com.br

DR. EDUARDO SAUTER
CRM: 4649 RQE: 3436
Título Especialista em Cirurgia Plástica
Membro da Sociedade Brasileira de Cirurgia Plástica

CLÍNICA DA PELLE SPA
Rua das Papoulas, nº 281 – Jd. Cuiabá – CEP 78045-790 – Cuiabá, MT.

Daniela Coleta
Esteticista e
Cosmetóloga
Dra. Tassia Poit
Dermatologista
CRM 6167-MT
RQE 3165
INSTITUTOMILANO
SINTA NA PELE O IMPACTO
DE SER BEM CUIDADA.

Ilka Tanaka
Nutricionista
CRN1/MT-7279
Dermatologia e Nutrição
Clínica, Estética & Bem Estar
(65) 3621 - 7879
(65) 99971- 5433
Av. Érico Preza (Av. Itália) 500, sala 04
Bairro Jd. Itália, CEP: 78060-758 , Cuiabá - MT

Revitalize

ESTÉTICA AVANÇADA

- BIOMEDICA ESTETA – CRBM 11779 -

DRA. KARINA STOCKMANN RODRIGUES

TRATAMENTOS *Corporais Faciais e Capilares*

- Limpeza De Pele Profunda
- Peeling De Cristal E Diamante
- Peeling Quimico E Injetavel
- Peeling Intimo
- Revitalização Facial
- Microagulhamento
- Radiofrequência
- Tratamento Capilar
- Ultrassom
- Fortalecimento Muscular
- Endermologia
- Luz Pulsada
- Black Peel
- Massagem Modeladora
- Drenagem Linfatica
- Massagem Relaxante
- Harmonização Facial
- Toxina Botulinica (Botox)
- Preenchimento Labial
- Rinomodelação
- Bioestimuladores de Colágeno
- Skinbooster
- Lipo de Papada
- Fios de Pdo
- PRP- Rejuvenescimento de Colo, Pescoço, Rosto e Mãos
- Enzimas Para Gordura Localizada, Celulite, Estrias e Flacidez
- Intramuscular de Acelerador Metabolico, Emagrecimento, Bcaa
- Peim – Procedimento para Microvasos

karinastockmann

revitalizecuiaba

Rua Traçaia – 262 – Jardim Primavera – Anexo a Clínica Médica do Exercício Físico
Telefone: 65 98113-2051 - 65 3052-9790 - 66 99723-6413 - Whatsapp

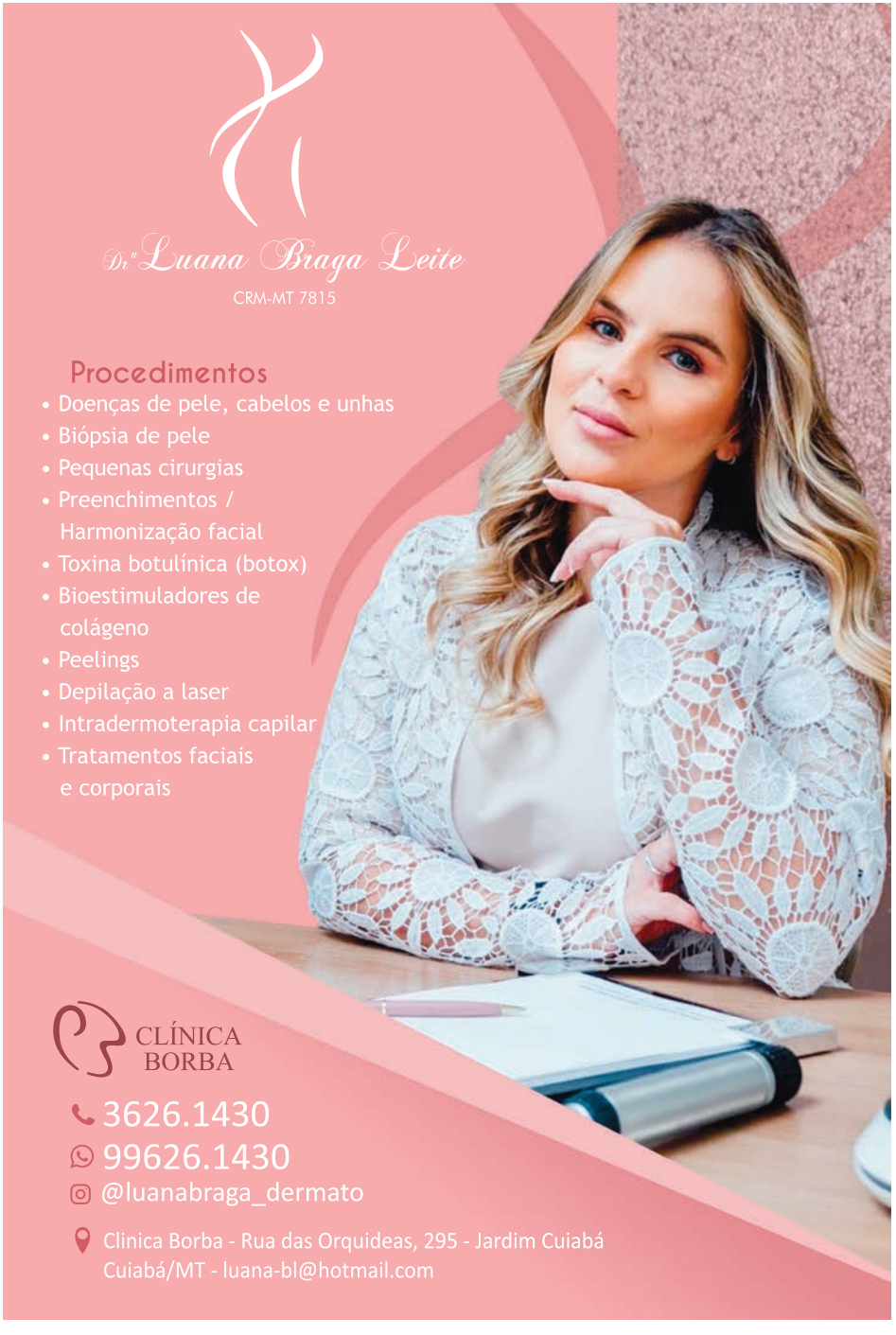
Drª Luana Braga Leite
CRM-MT 7815
Procedimentos
• Doenças de pele, cabelos e unhas
• Biópsia de pele
• Pequenas cirurgias
• Preenchimentos / Harmonização facial
• Toxina botulínica (botox)
• Bioestimuladores de colágeno
• Peelings
• Depilação a laser
• Intradermoterapia capilar
• Tratamentos faciais e corporais
CLÍNICA BORBA
3626.1430
99626.1430
@luanabraga_dermato
Clinica Borba - Rua das Orquideas, 295 - Jardim Cuiabá
Cuiabá/MT - luana-bl@hotmail.com

VALORES ESPECIAIS
PARA ASSOCIADOS
AFFEMAT
VIVÁ
ESTÉTICA AVANÇADA
by Amanda Berté
LIMPEZA DE PELE
OZONIOTERAPIA
DRENOZON
REVITALIZAÇÃO
DRENAGEM MÉTODO RENATA FRANÇA
SPA DETOX
MASSAGEM MODELADORA
MASSAGEM RELAXANTE COM PEDRAS E VELAS
DEPILAÇÃO A LASER
(65) 3057-4820
(65) 99975-2158
/VIVAESTETICAAVANCADA
R. CMTE. COSTA, 1678 - CENTRO SUL, CUIABÁ - MT, 78020-400

Estética Facial:

Microagulhamento,
Dermaplanig,
Jato de plasma,
Limpeza de pele biofotônica,
Peeling químico,
Peeling de diamante,
Peeling ultrassonico,
Clareamento(melasma),
Tratamento de acne,
Rejuvenescimento.

Estética Corporal:

Liposhok 360,
Hidrolipoclasia,
Método blindado,
Hidro hot,
Hidro ice,
Intradermoterapia,
Endermologia,
Massagem relaxante.

Renove-se em boas mãos!!

O Espaço Simone Kekuchi foi criado pensando em você e no seu bem estar. Trabalhamos com profissionais especializados e altamente qualificados para promover saúde e realçar a beleza de nossos clientes através do que há de mais atualizado no mercado da beleza. Oferecemos um ambiente aconchegante, agragradável e relaxante.

JATO DE PLASMA • LIPOSHOCK • HIDROHOT • ESTÉTICA FACIAL • CORPOROL • MICROAGULHAMENTO • DERMAPLANING

SK

Atendimento com agendamento
de Segunda á Sábado.
08:00 às 11:00
14:00 às 18:00

(65) 99997-7991

@simone_kekuchi

Rua Edgar Vieira nº 157, Instituto Kekuchi - Boa esperança (em frente a UFMT)

CLÍNICA DE ESTÉTICA AVANÇADA

CLÍNICA DE ESTÉTICA FACIAL

Meridian
Bem Estar
Fisioterapia e estética avançada
65 3646-4224
65 99651-8157
Fisioterapia
RPG
Pilates
Estética Avançada
meridianbemestar10@gmail.com
meridianbemestar.com.br
Av. Alice Freire, 1091, CPA 2
Cuiabá -MT
Planos de saúde e convênios atendidos:
SulAmérica
Bradesco
postal saúde
SAÚDE CAIXA
SBE
CASSI
outros

design brasil
CONVÊNIOS & NEGÓCIOS
pedroso.designbrasil@gmail.com

dieggodesign
Marcas
e Identidade visual
65. 99254-2431
dieggodsgn@gmail.com

ESTÉTICA AVANÇADA

AV. IPIRANGA, 244 – GOIABEIRAS
(65) 99925-1187
INSTAGRAM: @kerlefisioestetica

AVALIAÇÃO GRÁTIS
Desconto de 10% para pagamento em cartão e 20 % para pagamento em dinheiro

Drenagem linfática, massagem modeladora,
bambu massagem, dreno detox power
(Tratamentos manuais com os melhores dematocosméticos)

CARBOXITERAPIA

Ortofit (Tratamento Ortomolecular)
Massagem relaxante, Shiatsu
Carboxiterapia, lipocavitação,
corrente russa, velashape

VELASHAPE

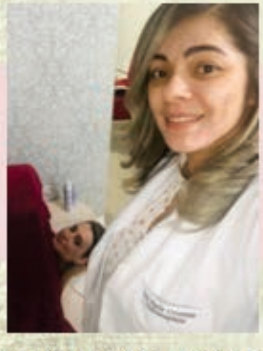

PHOTON DOME

Tratamento fisioterapêutico:
Infravermelho, ultrassom,
manipulação manual, liberação
miofacil, liberação ATM (articulação
templo mandíbula), reflexologia,
acumputura, ventosaterpia,
liberação a seco

fisio_viviana

Viviana Silva

FISIOTERAPEUTA DERMATOFUNCIONAL

COOLSCULPTING: *Para tratamento de gordura localizado(papada, gordurinha do Sutiã, abdômen, interno de coxa, flancos, joelhos, culote e mamas masculinas.*

ULTRAFORMER III: *Tratamento de flacidez e gordura facial e corporal.*

ENDYMED 3 DEEP:
Radiofrequência .

DEPILAÇÃO A LASER:
Com a tecnologia Soprano Ice Platinun, depilação a laser para todos os tipos de pele.

PROCEDIMENTOS ESTÉTICOS:
Limpeza de pele.
Máscaras (Detox, clareadora , chocolate e de ouro).
Drenagem linfática , modeladora e Pós-operatório.
Massagem relaxante, liberação miofascial Ventosaterapia e Gua-Sha técnica oriental e ocidental.
Peeling Químico.

(65) 3025 6705 | 3624 1011 | (65) 99314 8824 | 9971 2022

- **Harmonização Facial**
  - *Preenchimento Facial*
  - *Toxina Botulínica*
  - *Fios de Sustentação*
- **Estética Dental**
- **Ortodontia**
- **Periodontia**
- **Cirurgia oral menor**
- **Implantodontia**
- **Endodontia**
- **Toxina Botulínica funcional**
- **OdontoPediatria**

BMO
ODONTOLOGIA
CLÍNICO-HOSPITALAR

Amatrice Jaqueline Zilio Gaspari
CRO-MT 4782

Suzana Carolina Ramos
CRO-MT 4558

Av. das Flores, 945 - Jardim Cuiabá
EDIF. SB MEDICAL CENTER
Sala 504 - Cuiabá-MT

(65) 9 9805-0776 (65) 3358-8777

Vida otorrino

Agora Várzea Grande conta com um centro de tratamento das doenças dos ouvidos, nariz e garganta. Profissionais especializados, estrutura completa para suas consultas e exames.

ESPECIALISTAS

Dr. Henrique Leão Guedes - CRM 3526
Dr. Anderson Santos Botti - CRM 2278
Elvira Lopes da Silva - CRM 7589

Dr. Ivan Pantelão dos Santos - CRM 3586
Dr. Richard Alex W.P da Silva - CRM 6073
Patricia Schitkoski - CRFª 7589

***Consultas por Ordem de Chegada.**
65. 3029 9700
Ligue e saiba mais.

www.vidavg.com.br

Instituto de Otorrinolaringologia

Médicos Especialistas
Nicolai Máximo Leventi – CRM 3586
Richard Alex W. Prudencio da Silva – CRM 6073
Luciana Helena tabajura Cavalcante – CRM 3506
Taina Maiza Bilinski Nardez – CRFª 6-3919
Graziela Cristina Ignacio da Silva Leventi – CRFª 6-5200

Exames
- *Cauterização Nasal*
- *Video Laringoscopia*
- *Video Laringoestroboscópia*
- *Video Nasofibroscópia*
- *Pesquisa de Nistagmo Optocinético*
- *Remoção de Corpo Estranho*

Horários de Atendimento:
Segunda – feira á Sexta – Feira
07:00 hs às 19:00 hs

Sábados
08:00 hs as 12:00 hs

(65) 3028 6414
(65) 30276415
(65) 30276416
(65) 98102 7339

INSTITUTO DO SONO
&
OTORRINO
Instituto do Sono de Mato Grosso
contato@institutodosonomt.com.br
Otorrinolaringologia
Espirometria
Tratamento do Sono
Distúrbio do Equilíbrio
(65) 3624-2909 | (65) 3023-6899 | (65) 99815-4697 | (65) 99623-2053
R. Barão de Melgaço, 2777 - Centro Sul - Cuiabá - MT

DESCONTOS E CONDIÇÕES EXCLUSIVAS, VOCÊ SÓ TEM COM ESTE CARTÃO
SOLICITE JÁ O SEU!
AFFEMAT
0800 7096 8000 1234
EUPLACIDO PEDROSO FILHO
04/22

Mariana Meira
Odontologia

IMPLANTES DENTÁRIOS
ODONTOLOGIA ESTÉTICA
CLAREAMENTO DENTAL
DENTES DE PORCELANA
PRÓTESES

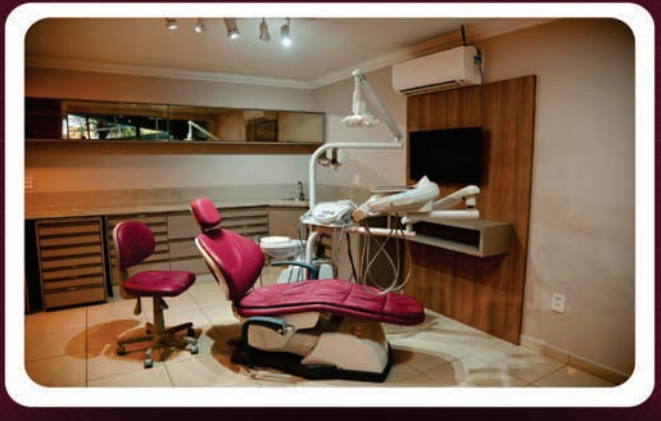

Mariana Meira
Odontologia

65 3627-1020
65 99211-6677
Av. Tancredo Neves, 300 Jd. Kennedy
CEP: 78.065-230 - Cuiabá/MT

mary_meira@hotmail.com
@dra.marianameira
/dramarianameira
Mariana Meira Scatola Rodrigues
Cirurgiã Dentista
CRO MT 4819
Mariana Meira
Odontologia

Rua Princesa Isabel, esquina
com Rua Dom Bonifacio Picinini, 120
Bairro Jardim Renascer
CUIABÁ | CEP 7861-354
(Próximo a UFMT, em frente
ao ponto final de ônibus do Bairro)

65 98463.9954

@dra.mineirokids

Dra. Camila Mineiro - Odontopediatria

Dra. Anna Zardini
Cirurgiã-dentista - Clínico Geral e Odontopediatria
CRO-MT 7612
(65) 3668 0189 / (65) 98417 9778
contato@annazardini.com
@annaz.odontopediatria
Av. Castelo Branco, nº 1350, Viva Centro Odontológico, Centro Sul - Várzea Grande/MT
DRA. ANNA ZARDINI
CRO - MT 7612 ATENDIMENTO INFANTIL E PNE
DRA. DIOVANA MOCELIN
CRO - MT 5179 HARMONIZAÇÃO FACIAL
DRA. KARINA NUNES MORAIS
CRO - MT 6621 ORTODONTIA
DR. MARDEN JUNIOR
CRO - MT 6516 CIRURGIÃO BUCOMAXILOFACIAL E IMPLANTODONTIA
DRA. STHEPHANY AMORIM FARIAS
CRO - MT 6647 CLÍNICO GERAL
DRA. VANESSA DANTAS DE OLIVEIRA
CRO - MT 6756 ENDODONTIA E PRÓTESE
Viva
Centro Odontológico

dieggodesign
Marcas e Identidade visual
65. 99254-2431
dieggodsgn@gmail.com

design brasil
CONVÊNIOS & NEGÓCIOS
pedroso.designbrasil@gmail.com

INSTITUTO
FONSECA
ODONTOLOGIA ESPECIALIZADA

DRA. KELLY FONSECA

CIRURGIÃ-DENTISTA
ESPECIALISTA EM ENDODONTIA
MESTRE EM ENDODONTIA
HARMONIZAÇÃO E ESTÉTICA OROFACIAL

DRA. KAREN FONSECA

CIRURGIÃ-DENTISTA
ESPECIALISTA EM IMPLANTODONTIA E PRÓTESE DENTÁRIA

Clínico geral
Tratamento de Canal
Implantes Dentários
Próteses Dentárias
Ortodontia
Odontopediatria
Botox
Preenchimento Facial
Bichectomia
Cirurgias Orais
Periodontia
Lente de Contato Dental

RUA MIRANDA REIS, 238 BAIRRO POÇÃO
(65) 3365-5207 (65) 99296-7414
@institutofonseca

MK
OFICINA OROFACIAL
E ESTÉTICA AVANÇADA
Drª Fátima Munhoz
Cirurgiã Dentista
CRO/MT 4785
65 2129-8786
65 999964044
drafatimamunhoz@gmail.com
Av. República do Líbano, Bairro: Despraiado,
em frente à Trincheira da Guia Cuiabá-MT

CLÍNICA ODONTOLÓGICA

odontolight
Clínica de tratamento odontológico

Sorriso Perfeito

Clínica super equipada e com atendimento de excelência, diversas especialidades da odontologia. Atendimento individual e humanizado. Equipamentos de ponta para melhorar a experiência do paciente. Serviços:

- Implantes dentários
- Ortodontia
- Periodontia
- Clínico geral
- Endodontia
- Odontologia Estética
- Prótese Dentária
- Cirurgia Ortognática
- Dtm
- Odontopediatria

65 99213-3364 / 65 3653-7776
Encontre a gente no Instagram"@odontolightmt" e no Facebook "Odonto Light MT"
R. Benedito Camargo, 448 - Jardim Leblon, Cuiabá - MT, 78060-094

Dra. Mariana Fernandes Coelho
CRO/MT - 8148
PROTÉSE
ODONTOLOGIA ESTÉTICA
HARMONIZAÇÃO OROFACIAL

Dra. Gabriela Fernandes Coelho
CRO/MT - 6360
ODONTOPEDIATRIA
ORTOPEDIA

@clinicadobosquecba

(65) 3642-7425 | (65) 98414-3548

Rua Professor Rafael Rueda, Nº 20 - Sala 12 Bosque da Saúde - Cuiabá/MT

A Clínica do Bosque não faz promessas de sorrisos, garantimos o melhor tratamento para você e sua família!

@clinicadobosquecba

CLÍNICA DO BOSQUE
ODONTOLOGIA ESPECIALIZADA

CLÍNICA DE PODOLOGIA

CLÍNICA DE SAÚDE MENTAL & BEM ESTAR

CONSERTOS DE ROUPAS, LAVANDERIA E RENOVAÇÃO DE COURO

CARLA GALANTE
ODONTOLOGIA

- PERIODONTIA
- IMPLANTODONTIA
- ESTÉTICA
- CLINICA GERAL

CROMT 2993

AVENIDA MIGUEL SUTIL 4861 - AREÃO
CUIABÁ- MT - CEP 78010-500

65 9 9962-2958 carlanettson@hotmail.com

Lívia Lacerda
ORTODONTIA E ESTÉTICA DENTAL
invisalign
SEU SORRISO PERFEITO COMEÇA COM O TRATAMENTO INVISALIGN
Centro Médico Jardim Cuiabá
Rua das Violetas, 303, Jardim Cuiabá
(65) 98478-5236
Ortodontia e Estética Dental
@dralivialacerda

ESTÚDIO BUCAL
ODONTOLOGIA INTEGRADA
65 3044-8783
65 99973-3003
Av. Historiador Rubens de Mendoça, 1340, 2° andar
Estacione Park Cuiabá-MT, CEP: 78050-000
www.estudiobucal.com.br

Tratamentos

- Prevenção e promoção da saúde bucal
- Protése dentária
- Restaurações
- Cirurgias (extrações gerais, sisos e enxertos)
- Implantes dentários
- Odontologia estética
- Clareamento dental
- Periodontia (tratamento da gengiva e remoção de tártaro

Especialização em implantodontia
Aperfeiçoamento em prótese sobre implante
Atualização em plástica gengival
Harmonização orofacial (bichectomia), Botox®, prenchimento com ácido hialurônico

Diellen Oliveira
ODONTOLOGIA • IMPLANTES

Rua Desembargador Trigo de Loureiro, 340, Bairro Araés.
(65) 4141-7137
(65) 9 8103-8286

Taciana Kosloski
Dentística • Prótese
CRO-MT 6282
65 99605-6161 | oliveirataci@live.com
Rua das Hortências, 247 - Jardim Cuiabá. Cuiabá - MT 78043-178

Dra Jéssica Gallina
Cirurgiã Dentista
(65) 2127-7663
(65) 9 9339-3770
Av. das Flores, 945, Sala 501
SB Medical - JardimCuiaba
Cuiabá / MT

Laciana Klauk
Endodontia Microscópica
CRO-MT 5526
65 99605-6161 | lacianaklauk@gmail.com
Rua das Hortências, 247 - Jardim Cuiabá. Cuiabá - MT 78043-178

design brasil
CONVÊNIOS & NEGÓCIOS
pedroso.designbrasil@gmail.com

CONSULTÓRIO DE PSICANÁLISE

Débora de Souza
PSICANALISTA

Clínica Equilíbrio Cursino do Amarante
Bairro Quilombo - número:348

65. **3023-1107** | **992218988**

CONSULTÓRIO DE PSIQUIATRA

Dra. Aline Oliveira
MÉDICA PSIQUIATRA
CRM/MT 8028 - RQE 4389

Clínica FetalCare
Rua Ouro Fino, 324 - Bosque da Saúde
(Esquina com Av. Aclimação)
Cuiabá/MT - CEP 78050-040
(65)3634-9872

PSIQUIATRA:
ESPECIALISTA QUE SE DEDICA À MENTE

É o profissional especializado em prevenir, diagnosticar e tratar casos de sofrimento emocional intenso e alterações comportamentais que possam prejudicar a vida social, profissional, sentimental e familiar de qualquer pessoa.

SUBESPECIALIDADES: Psiquiatria da infância e adolescência, psicogeriatria, psiquiatria forense, psicoterapia e medicina do sono.

dieggodesign

Marcas e Identidade visual

65. 99254-2431
dieggodsgn@gmail.com

design brasil
CONVÊNIOS & NEGÓCIOS

pedroso.designbrasil@gmail.com

Villa
Montessori
Educação Infantil Bilíngue
Crianças de
4 meses à
6 anos
Integral: 7h30 às 17h30
Matutino: 7h30 às 11h30
Vespertino: 13h30 às 17h30
(65) 3641-0869
Rua P, 119 - Consil, Cuiabá

dieggodesign

Marcas e Identidade visual

65. 99254-2431
dieggodsgn@gmail.com

design brasil
CONVÊNIOS & NEGÓCIOS

pedroso.designbrasil@gmail.com

ESCOLA CHAVE DO SABER

Na ECSA, os alunos são incentivados a ampliar as possibilidades, colocar as ideias em prática em um exercício constante de autonomia e autoconfiança. Nosso processo de ensino e aprendizagem prioriza o ensino com excelência, a inserção de novas metodologias, e a preparação integral, visando futuros desafios.

- **Educação Infantil**
- **Ensino Fundamental I**
- **Ensino Fundamental II**

10% de desconto

(65) 3642 - 4215
www.chavedosaber.com.br

COLÉGIO MAXI

No Colégio Maxi a educação fala mais alto para pais e alunos porque temos uma proposta pedagógica estruturada em pilares sólidos para proporcionar um ensino de qualidade e preparar nossos alunos para o mundo.

- **Ensino Fundamental II**
- **Ensino Médio**
- **Pré - Vestibular**

10% de desconto

(65) 3614 - 5454
www.maxicuiaba.com.br

COLÉGIO NEODNA

O Colégio NEODNA busca despertar o interesse do aluno pelo conhecimento, de forma clara e objetiva, desenvolvendo as habilidades e o potencial de cada aluno tornando-o apto a competir no mundo contemporâneo.

- **Ensino Médio**
- **Pré - Vestibular**

25% de desconto

(65) 2121-5353
www.neodnacuiaba.com.br

ESPAÇO DE ESTÉTICA AVANÇADA

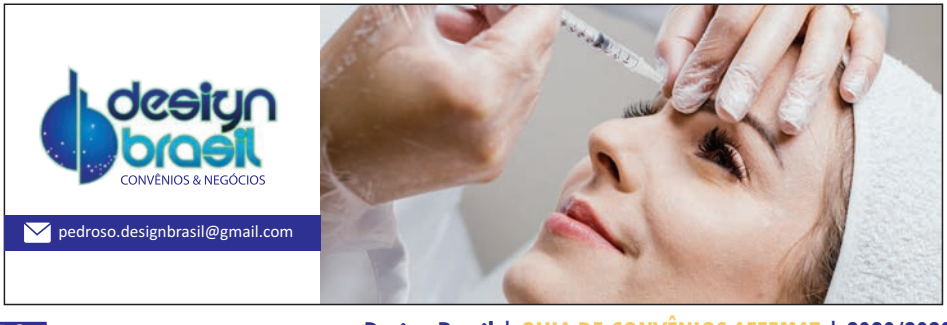

LChaffe
Studio
PILATES
E FISIOTERAPIA
NOSSOS
SERVIÇOS
° PILATES
° RPG
° QUIROPRAXIA
° LIBERAÇÃO MIOFASCIAL
° DRENAGEM LINFÁTICA
° VENTOSATERAPIA
Av. Miguel Sutil 8000
Santa Rosa Tower - Sala 1302
WWW.LCHAFFESTUDIO.COM.BR
65 9.9979-1647
@lchaffestudio
Scan me
ESTACIONAMENTO CONVENIADO

Faculdade
FAEL
PARTE
DA REDE
VANTA
EDUCATION
Graduação e Pós-graduação
(65)3324-2122 (65)99221-3132
R. Maj. Gama, 745 - Centro Sul, Cuiabá - MT, 78020-170

dieggodesign
Marcas
e Identidade
visual
65. 99254-2431
dieggodsgn@gmail.com

FISIOTERAPIA PÉLVICA
GESTAÇÃO - PARTO - PÓS PARTO
Suziane Reveles
FISIOTERAPIA PÉLVICA
OBSTETRICIA E UROGINECOLOGIA
CREFITO 184374-F
Atedimento
Domiciliar e Consultório
@suzireleves_fisiopelvica
(65) 9.9914-6700
suzireveles.fisiopelvica@gmail.com
Dra. Suziane Reveles
Fisioterapeuta

FISIOTERAPIA PÉLVICA

GESTAÇÃO - PARTO - PÓS PARTO

Obstetrícia

-Preparação do corpo para o parto
-Acompanhamento do parto
-Reabilitação no pós-parto
(Especialista Reabilitação da Diástase Abdominal)

Sexualidade Feminina

-Vaginismo
-Dispareunia
-Vulvodinea
-Transtorno do desejo sexual
-Anorgasmia
-Flatos vaginais

Algias Pélvicas

-Dor pélvica crônica
-Endometriose
-Disminorréia
-Aderência pélvica no pós-parto

Pompoarismo

ALRIENE MATOS
GERIATRIA | CRM/MT 5829
CONSULTÓRIO MÉDICO - AV. MIGUEL SUTIL 8000
ED. SANTA ROSA TOWER 19 ANDAR
3621-7902 OU 3358-4664
99621-1041
CENTRO MÉDICO CPA - RUA PELOTAS, 07, CPA 1
3641-7100 99621-1041
Longevidade com qualidade de vida.
ASSISTÊNCIA AMBULATORIAL E DOMICILIAR

geriatria

Especialidade da medicina que analisa e providencia o tratamento a doenças do envelhecimento.
Parte da medicina que trata das doenças características da velhice.

[] Dicio.com.br

design brasil
CONVÊNIOS & NEGÓCIOS
pedroso.designbrasil@gmail.com

Fisioquality

Fisioterapia, Pilates e Estética

CUIDE DA SUA SAÚDE DE FORMA COMPLETA

- Pilates Inicial e Avançado
- Depilação
- Drenagens
- Massagens
- Limpeza de Pele Peeling
- Tratamentos Corporais e Faciais

Dra. Claudiany Silva
Fisioterapeuta

Claudimary Zanesco
Esteticista

65.99253-8773 @fisioqualitypilateseestetica

R. Estevão de Mendonça, 308, Bairro Popular,Cuiabá - MT
(Salão de Beleza Instituto Dizza Sander)

Serviços:
Consulta Médica
Emagrecimento - Modulação Hormonal -
Oxigenoterapia -Qualidade de Vida & Bem Estar

@dra_elianepires

Tel: (65) 98407-5344

Endereço: Rua das Hortências ias, 247
Bairro: Jardim Cuiabá Cuiabá-MT CEP: 78088-705

Vida medicina nuclear

(65) 3029-9733

Rua: Maned Untah, Nº 127 - Centro Norte
Várzea Grande/MT

MODA FEMININA

ADY Boutique

AV. GETÚLIO VARGAS Nº 1099,
GOIABEIRAS

(65) 3624-6611

dieggodesign

Marcas
e Identidade
visual

65. 99254-2431
dieggodsgn@gmail.com

MY FAVORITE FIT
FITNESS E BEACH
(MULTIMARCA)
20% Desc.
À vista
10% Desc.
NOS CARTÕES
LAUF
CCM
GYMDELUXE
BODY FOR SURE
colcci
FITNESS
Authen
TECHNICAL ACTIVEWEAR
maryssil
beach
LARISSA MINATTO
@myfavoritefit
Av. José Monteiro de Figueiredo Nº 500 - Goiabeiras Shopping
Sala 11, Térreo (Em frente a Renner)Tel: 65 3025-7695 / 98148-2000

NUTRICIONISTA

GABRIELA LIMA

"Que seu remédio seja seu alimento, e que seu alimento seja seu remédio".

Marque sua consulta nutricional

Emagrecimento

Qualidade de vida

Longevidade

Modulação intestinal

As consultas são personalizadas a partir do seu material genético

- Bacharel em Nutrição
- Pós Graduada em Nutrição Clínica e Funcional com Ênfase em Fitoterapia e Ortomolecular
- Pós Graduanda em Nutrigenética e Nutrigenômica
- Pós Graduanda em Nutrição, Metabolismo e Fisiologia do Exercício Físico

CONTATO

nutrigabrielalima@outlook.com

Clínica FITS
R. Alm. Pedro Álvares Cabral, 181
Jardim Cuiabá
(65) 3027-2289

Clínica ENLAPY
R. das Orquídeas, 444
Jardim Cuiabá
(65) 3364-4300

nutrigabrielalima

(65) 99669-6500

Gabriela Lima
NUTRICIONISTA • CRN 14256

Júlia G Domingues
NUTRICIONISTA
CRN1-1645
Mestre em Nutrição Clínica
Pós-graduada em Nutrição Esportiva Funcional
Atendimento personalizado
Avaliação Nutricional
Avaliação Antropométrica
Avaliação de Composição Corporal
Elaboração de Plano Alimentar Individualizado
Orientação e Acompanhamento Nutricional
Redução de Gordura Corporal
Ganho de Massa Muscular
Reeducação Alimentar
Tratamento Nutricional de Doenças Específicas e Carências Nutricionais
Promoção de Saúde
Nutrição para Performance Esportiva
Modulação Intestinal
(65)99969-2149
@nutrijuliagdomingues
juliagdomingues@gmail.com
Espaço 3 Jardins - Rua Montevideo, 271
Jardim das Américas, Cuiabá - MT, 78060-589

Nutricionista

- Formado em nutrição;
- Prescreve dieta e plano alimentar;
- Solicita exames para identificar a falta de nutrientes ou vitaminas;
- Pode prescrever suplementação;
- Indica o paciente para um médico especialista, se necessário.

Empório Benfazejo
VIDA SAUDÁVEL
SEGUIMENTOS
• PRODUTOS NATURAIS A GRANEL
• FARINHAS
• TEMPEROS
• CHÁS / ERVAS
• GRÃO E SEMENTES
• SEM GLÚTEN
• SEM LACTOSE
• ZERO AÇUCAR
• FUNCIONAIS INTEGRAIS
• ORGÂNICOS
• SUPLEMENTOS
• MARMITAS FIT
• SALGADOS FIT
Associados tem desconto
SUPLEMENTOS
5% DESC. (DINHEIRO) A VISTA
PRODUTOS A GRANEL
20% DESC.
15% DESC.
MARMITAS E SALGADOS CONGELADOS
10% DESC.
5 % DESC.
Descontos nao cumulativos
98118-7143
Av. Brasil, nº 15, Qdo. 48 - CPA II - CUIABÁ/MT
/emporiobenfazejo
@emporiobenfazejo

VICTOR PORTUGAL
HAIR
VOCÊ SEMPRE MAIS Bela
MEGA HAIR
CACHOS
CORTES
PENTEADOS
LOIROS
MORENA ILUMINADO
TRATAMENTO CAPILAR
MANICURE E PEDICURE
ESTÉTICA
MAQUIAGEM
DEPILAÇÃO FEMININA E MASCULINO
MASSAGEM FEMININA E MASCULINO

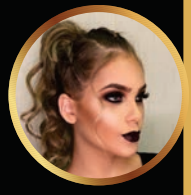

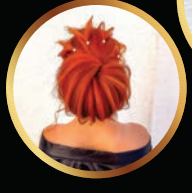

ESPECIALISTA EM *Loiros*

HORÁRIO DE ATENDIMENTO: **SEGUNDA Á SÁBADO DAS 08:00 AS 18:00 HRS**

VICTORPORTUGALHAIR VICTOR PORTUGAL HAIR

65 2129-7259 **65 99335-0764**

RUA: TRINTA E UM. N° 112, BOA ESPERANÇA
CUIABÁ MT 78068-560

ACEITAMOS **CARTÃO**

CALCARD

Nilcilene Otta
CENTRO DE ESTÉTICA
Os cuidados que você procura...
DEPILAÇÃO A LASER
MICROPGMENTAÇÃO
JATO DE PLASMA
CRIOLIPÓLISE
ESTÉTICA
FACIAL
CORPORAL
Linha completa em atendimento...
Salas em Anexo:
COXIPÓ
CENTRO
AV CPA
VERDÃO
VÁRZEA GRANDE
Sempre perto de você.
Sigam nossas Redes Sociais
@nilcileneota
@nilcileneotta
(65) 9 9906-3953
ESPAÇO INTEGRADO EM
BELEZA & HARMONIA
O seu encotro com o bem estar
SALÃO DE BELEZA
MANICURE
PEDICURE
CABELOS
PENTEADOS
(65) 3644 - 4397
(65) 9 8404-0101
Av. Dep. Milton Figueiredo,100 - Morada do Ouro- Cuiabá MT.

NEWS
BELEZA & ESTILO
@newsbeleza
65 9 9811-7593
65 3365-1206
CABELO
Mechas e Luzes
Coloração
Alisamento em Geral
Corte Feminino
Penteados
Manutenção em Mega Hair
Hidratações
Escovas Lisa e Modelada
MANICURE E PEDICURE
Unhas Postiças
Unhas em Fibra
Unhas em Gel
Unhas em Porcelana
Alongamento com Tips
Banho de Gel
Hidratação de Pé e Mão
MAQUIAGEM
Noivas e Madrinhas
Formandas
Extensão de Cílios
Micro Pigmentação em
Sobrancelhas, Olhos e Boca
DEPILAÇÃO
Depilação Feminina
em Geral
RUA ORIENTE TENUTA, QD 01, Nº 09
CONSIL - CUIABÁ

A Dy Dorilêo Tiaras e complementos, trabalha com locação de Tiaras, Coroas, Presilhas, Porta Coques, Casquetes, Voilettes, Porta Alianças, Cesta de Floristas, Terços, Brincos, Pulseiras e Anéis, para Noivas, Debutantes, Madrinhas e Daminhas!

Conveniados
AFFEMAT
Decontos:
15% à vista e **5%** a prazo.

Acessórios exclusivos, e fabricação sob encomenda.

65 99946-6149

Dy Dorileo

@dydorileonoivas

Dy Dorileo
TIARAS E COMPLEMENTOS

(65) 3644-0956

Av. Érico Preza s/n – Jd. Itália, Galeria Alpha Mall II -Loja 10 - (Frente parque Tia Nair)

Buscamos a melhor parceria para oferecer energia limpa e renovável, econômica com baixo custo de investimento, somos certificados **INTELBRAS** para projetos de **energia Solar**.

INTEGRAÇÃO ENTRE
CORPO E MENTE
EM UM MESMO LUGAR
PILATES
TREINAMENTO FUNCIONAL
RPG
65 3623-5391
Av. Fillinto Müller 920A - Duque de Caxias II - Cuiabá-MT
Studio Pilates

Dra. Kelly Junqueira
FISIOTERAPEUTA
CREFITO 216148 - F
Kelly Junqueira
Pilates & Fisioterapia
65. 99605-5990
@fisiokellyjunqueira
fisiokellyjunqueira@hotmail.com
Rua Baltazar Navarros, 399 - Bandeirantes - Cuiabá/MT - CEP. 78010-020

BEM-ESTAR DA CABEÇA AOS PÉS!

BIOFIT PILATES

CONDIÇÕES ESPECIAIS PARA CONVENIADOS

SAÚDE
BEM-ESTAR
QUALIDADE DE VIDA
EQUILÍBRIO
MOBILIDADE
ALEGRIA
DISPOSIÇÃO

Segunda a Sexta
Das 6h às 21h
Sábado
Das 8h às 12h

@BIOFITPILATES_CBA
AV. **HISTORIADOR RUBENS DE MENDONÇA**, 1234
(65) **99686-5938**

Desperte suas
habilidades interiores
Serviço de Saúde Complementar e Holístico
15% desconto à VISTA em espécie
10% desconto à VISTA crédito/débito
*Mediante a apresentação de Documento do Associado/Conveniado
Terapia Reiki
Limpeza Energética
Formação em Reiki
Mesa Quântica Estelar
Ventosaterapia
e outras...
MARIANA LEAL
MESTRE REIKI
ATENDIMENTOS
· Presencial
· à Distância (online)
(65)9.9995-9047
ter.marianaleal@gmail.com
@reikimarianaleal
Av. Amarílio de Almeida, 1052 B,Poção,Cuiabá/MT
Instituto Kaizen

Christhiane Carvalho
TERAPEUTA HOLÍSTICA
As terapias holísticas buscam auxiliar o Ser Humano de uma forma integral. Olhando o indivíduo como um todo, considerando seus aspectos físicos, psicológicos, espirituais, emocionais e energéticos.
Contatos
65 99221-1181
@chriscarvalhoterapeuta
BAIXE O LEITOR DE QR CODE
Constelação Sistêmica Familiar
TRAZER EQUILÍBRIO NAS RELAÇÕES
Coaching Sistêmico Humanizado
DIRECIONAMENTO ASSERTIVO
Barra de Access
LIMPEZA EMOCIONAL
Reiki
RECONEXÃO COM SUA ESSÊNCIA

DESCONTOS E CONDIÇÕES EXCLUSIVAS, VOCÊ SÓ TEM COM ESTE CARTÃO

Núcleo Mente e Vida

TRATAMENTOS TERAPÊUTICOS

Jocelia Chizini Silveira

Psicoterapeuta

Especializada em Psicologia Clínica
Humanista Fenomenológica Existencial
Constelação Familiar Sistêmica
Fenomenológica - Terapia do Trauma
Psicoterapias Traumas e pos Trauma
Psicosensorial - TRE – Tension Trauma Releasing Exercises

tipjocelia@hotmail.com
(65) 98112 5569 / (66) 99647 6388

Tratamento Biofeedback é uma ferramenta terapêutica que fornece informações com a finalidade de permitir aos indivíduos, desenvolver a capacidade de autorregulação. Envolve o retorno imediato da informação através de aparelhos sensórios eletrônicos, sobre processos fisiológicos

TERAPEUTA COMPORTAMENTAL & DISTURBIOS DO SONO

ÍNDICE BARRA DO GARÇAS

Clínica de Estética & Emagrecimento:

- Paula Karine Estética Avançada 78

Depilação à laser: Descontos de 20% à vista ou de 15% nos cartões de crédito p/ sessões individuais, de 10% à vista ou de 5% nos cartões de crédito p/ tratamentos completos. ***Programa de Emagrecimento:*** Descontos de 15% à vista ou de 10% nos cartões de crédito. ***Estética corporal e facial:*** Descontos de 20% à vista ou de 15% nos cartões de crédito, exceto nas promoções dos procedimentos oferecidos

Consultórios de Odontologia:

- Launa Vilela - Odontologia 79

- Cassandra S. Bratti – Odontologia 79

- L.A. Lucas Antônio – Odontologia 79

Foto: Barra do Garças - Ponto Turístico
(Google Imagens)

EMAGREÇA até 15Kg em 60 DIAS

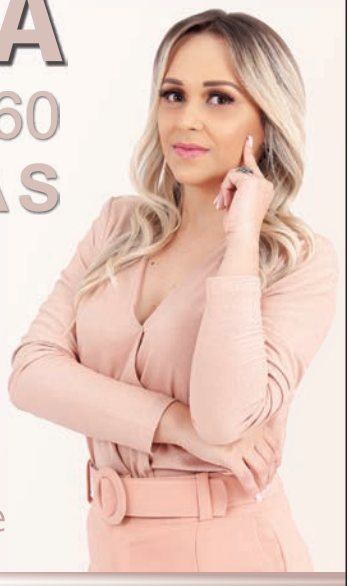

Emagrecimento Inteligente

Equipe Multidisciplinar

Sem efeito Sanfona

O maior programa de emagrecimento do Brasil!

afine-se
Emagrecimento Inteligente

Tratamentos Corporais

- Criolipólise
- Ultracavitação
- Radiofrequência
- Ultrassom
- Corrente Russa
- Hidrolipoclasia
- Intradermoterapia
- Drenagem Linfática MSE
- Drenagem Linfática Pós Operatório
- Massagem Modeladora
- Massagem Relaxante
- Método Anti-Estrias
- Método Anti-Celulite
- Depilação à Laser

Tratamentos Faciais

- Limpeza de Pele Biofotônica
- Peeling de Diamante
- Peeling Químico
- Tratamento de Acne
- Rejuvenescimento Facial
- Microagulhamento

PAULA KARINNE
ESTÉTICA & EMAGRECIMENTO

Rua Independência, 495
Barra do Garças/MT
(66) 99671-5608/99239-6122

Luana Vilela
Endodontia · Harmonização Orofacial
CRO MT 6527
(66) 3405-5401 (66) 9.9214-8778
Drª. Luana Vilela
Cirurgiã Dentista
www.draluanavilela.com
Rua: Valdir Rabelo - Nº 485 Centro
Tratamentos com conforto e praticidade.

CONSULTÓRIO ODONTOLÓGICO
CASSANDRA
SPERRY BRATTI
CRO- MT 7446
R. Carajás, 465
Centro, Barra do Garças - MT,
Fones: (66) 99202.2334 (66) 99926.2233

lucas.acs@hotmail.com
lucas_ctbmf
Lucas Antônio
Lucas Antônio
Cirurgia e Traumatologia Buco-Maxilo-Facial
e Implantes Dentários
(66) 3401-3197
(62) 98427-9700
AV. Salomé José Rodrigues, 2270, Cidade Velha
CEP: 78600-000, Barra do Garça MT

CARTÃO
CLUBE DE
DESCONTOS.
FACILITANDO
SUA VIDA!
+ 57%
www.cartaoclubededescontos.com.br
0800 7096 8000 1234
CARTÃO CLUBE DE DESCONTOS